

CIENEGA

BOULEVARD

シエネガ

顔の大きな方にかけて心地も見た目もピッタリのフレーム

CN-K 31

素材 アセテート / T:アセテート

サイズ 52□21-160 ⊕ 37.0



1. ブラック



1. ブラック



2. ブラウンデミ

CN-K 32

素材 アセテート / T:アセテート

サイズ 51□21-160 ⊕ 42.0



2. デミブラウン



1. ブラック



2. ブラウンデミ

CN-K 38

素材 アセテート / T:アセテート

サイズ 51□23-160 ⊕ 43.5



2. ブラウンササ



1. ブラック



2. ブラウンササ

■ ミビッグ・サイズ、シリーズ 特徴 ■

Point 1 トレンドのおしゃれなフロントデザイン。

ゆったりとしているのに違和感のない大きさです。

Point 2 帽子のサイズ 2L 以上に相当、 temples が顔を締めつけるストレス軽減。

一般的な temple より15mm長く、最も頭部幅のある部分を湾曲設計にすることで、締めつけ感を軽減しながら、耳掛りも良く、安定感のある掛け心地を実現しました。

Point 3 隙間の目立たない形状で、すっきりスマート。

一般的な大きめサイズフレームで気になるメガネ内側の余分な空間を減らし、かけた印象をすっきりスマートに見えるよう設計しています。

〈既存のビッグサイズ〉



〈今回のシリーズの形状〉



この空間を目立たなくし、間延びした大袈裟な感じを払拭します

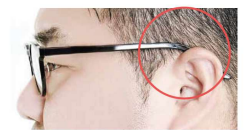
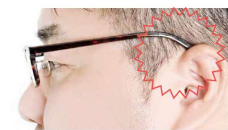

160mmの temple 長で、耳にもしっかり掛かるフィッティングが可能



オリジナルケース付属